

ABEST
INGÉNIERIE

75, rue Dérobert - 73400 UGINE
+33 (0)4 79 89 75 75 - ingenierie@abest.fr
www.abest.fr

 **Karum**
actions nature

350, route de la Bétaz
73 390 CHAMOIX-SUR-GELON
Tél. 04.79.84.34.88

sevabel

BP 2 Les Menuires
73 400 LES BELLEVILLE CEDEX
Tel.: 04-79-00-62-75

EXTENSION DE LA RETENUE D'ALTITUDE « ECHAUDS II »

Commune : LES BELLEVILLE Station : LES MENUIRES

DOSSIER DE DEMANDE D'AUTORISATION ENVIRONNEMENTALE

- 
- 0. Formulaire CERFA n°15964
 - I. Note de présentation non technique du projet
 - II. Présentation du projet
 - III. Pièces graphiques
 - IV. Évaluation Environnementale
 - V. Dossier d'Autorisation au titre de la Loi sur l'Eau
 - VI. Dossier de demande de dérogation exceptionnelle en matière d'espèces protégées
 - VII. Annexes

Réf fichier : P:\2023\23-026 Lac des Echauds 2\04-PRO\Plan General.dwg

INDICE	DATE	ETAB.	VERIF.	OBSERVATIONS - MODIFICATIONS
0	01-12-2023	PB	MVr	PREMIERE DIFFUSION



75, rue Dérôbert - 73400 UGINE
 +33 (0)4 79 89 75 75 - ingenierie@abest.fr
 www.abest.fr



SEVABEL
 BP 2 LES MENUIRES
 73 440 LES BELLEVILLE CEDEX
 Tél. 04.79.00.62.75

AMENAGEMENT DU LAC DES ECHAUDS II

Commune : LES BELLEVILLE

Station : LES MENUIRES

DEMANDE D'AUTORISATION ENVIRONNEMENTALE

III. Pièces graphiques :



- 1- Plan de Situation
- 2- Plan Général des Travaux
- 3- Plan des réseaux
- 4- Plan des réseaux neige
- 5- Profils en long
- 6- Coupes et détails
- 7- Salle des machines

Réf.fichier : P:\2023\23-026 Lac des Echauds 2\04-PRO\Plan General.dwg ECHELLE : 1/25000

INDICE	DATE	ETAB.	VERIF.	OBSERVATIONS-MODIFICATIONS
0	21-09-2023	PB	MVB	PREMIERE DIFFUSION, issu du dossier 17-058

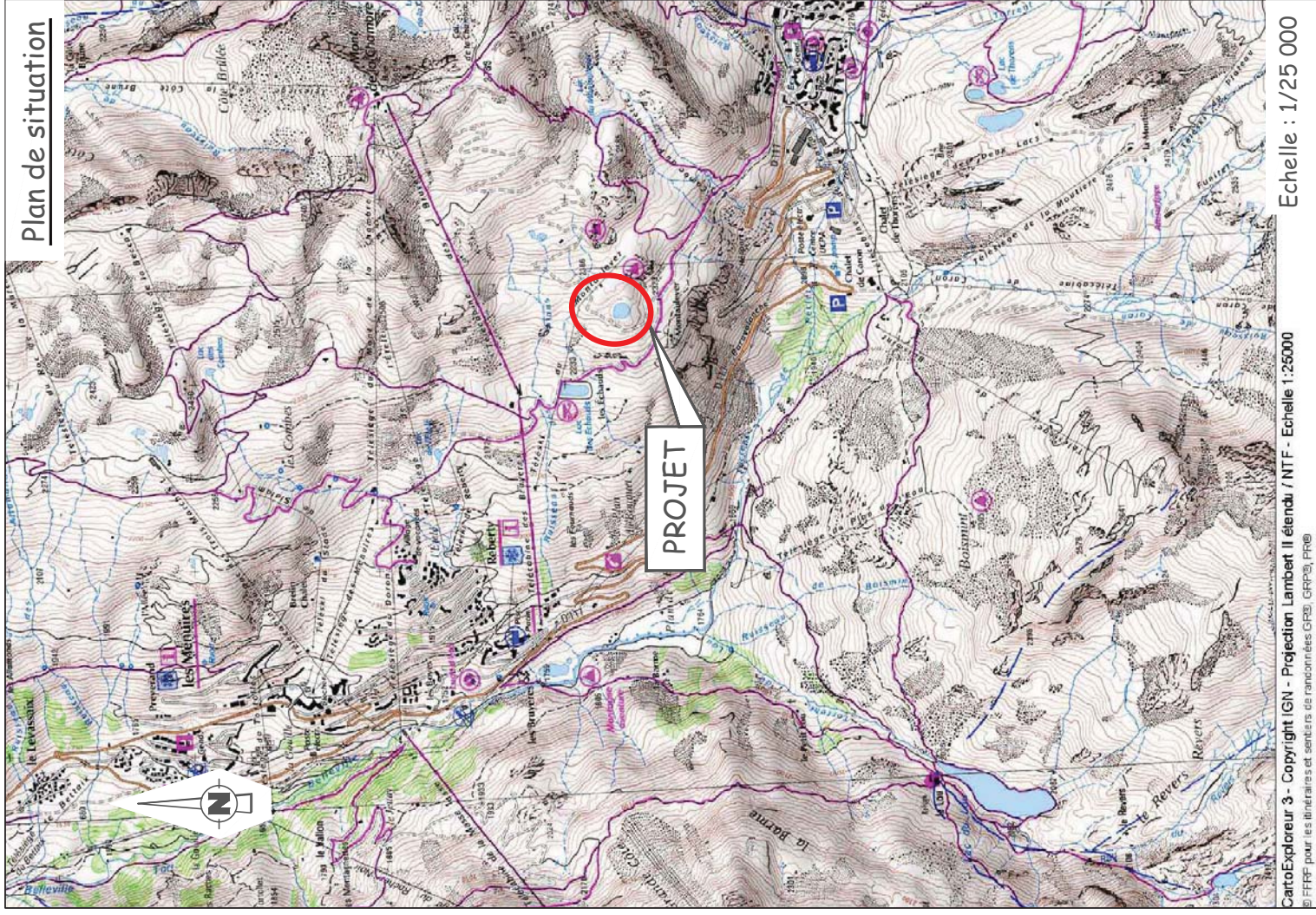

Plan de situation

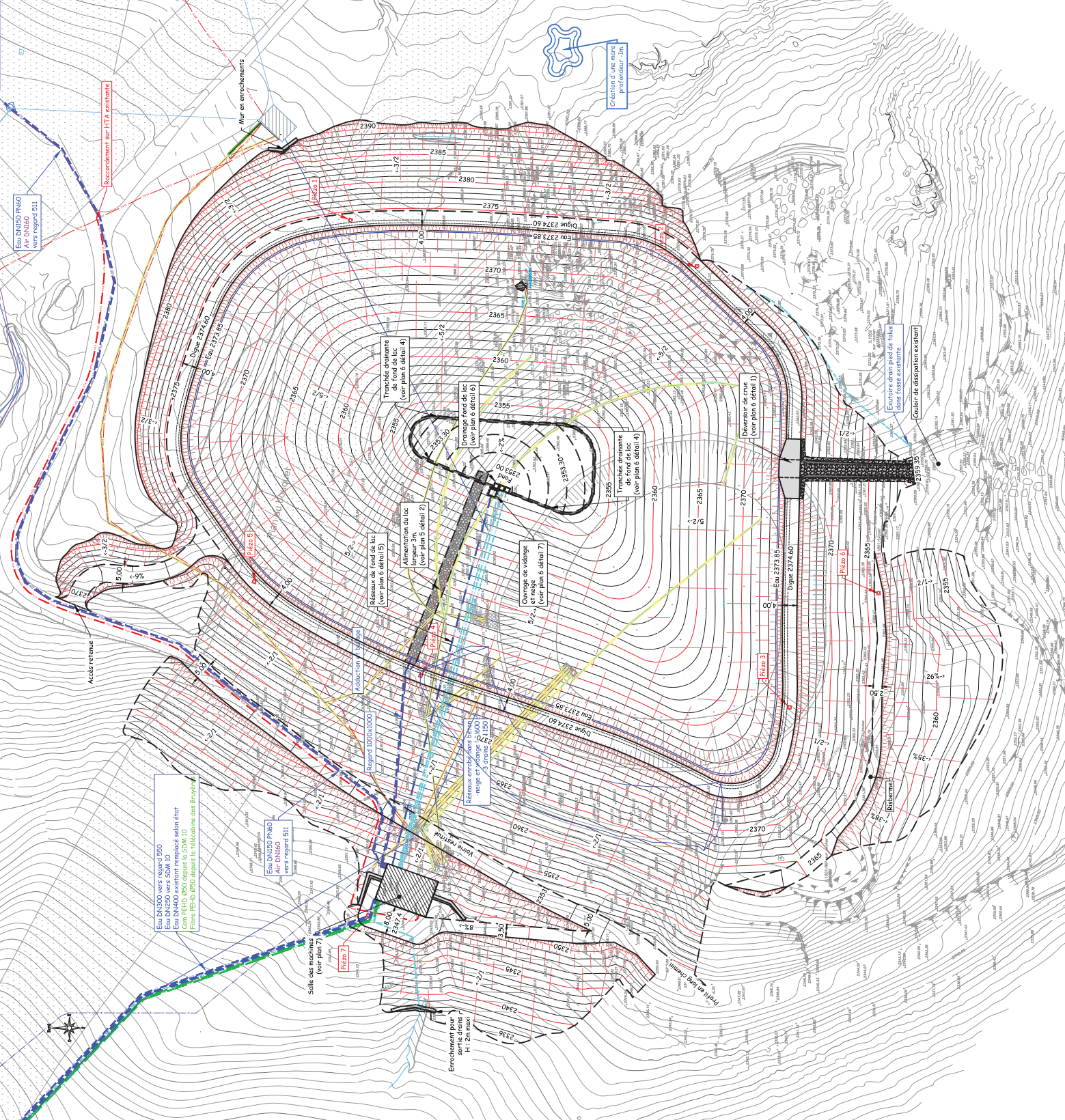

RESEAUX EXISTANTS

- Réseau AEP
- Réseau Eaux Pluviales
- Réseau Eaux Neige
- Drains
- Réseau électrique HTA souterrain
- Réseau électrique
- Réseau communication

RESEAUX A POSER

- Réseau AEP fonte
- Chambre
- Réseau AIR et ballage
- Réseau de vidange
- Réseau de drainage
- Piècromètre
- Réseau Electrique
- Réseau communication
- Réseau fibre optique

RESEAUX à abandonner

- Réseaux à abandonner

LEGENDE

NOTA : Les tracés des réseaux existants sont issus des plans fournis par les services gestionnaires.
 Ces tracés sont donnés à titre indicatif.
 - Tous les ouvrages des réseaux de travaux se trouvant dans l'empire de travaux seront remis à niveau.

ABEST
INGENIERIE

15, rue Orléans - 71100 GENÈVE
+33 (0)4 78 89 75 75 - contact@abest.fr
www.abest.fr

sevabel

SEVABEL
BP 2 LES MENUIRES
73 44 00 00 - contact@sevabel.fr
Tél. 04 77 00 42 75

AMENAGEMENT DU LAC DES ECHAUDS II

Commune : LES BELLEVILLE Station : LES MENUIRES

DEMANDE D'AUTORISATION ENVIRONNEMENTALE

III. Pièces graphiques :

- 1- Plan de Situation
- 2- Plan Général des Travaux
- 3- Plan des réseaux
- 4- Plan des réseaux neige
- 5- Profils en long
- 6- Coupes et détails
- 7- Salle des machines

INDICE	DATE	ETAB. / VERIF.	OBSERVATIONS / MODIFICATIONS
0	21.09.2023	FB / MAB	PREMIERE DIFFUSION (BIA 04.03.2024 17.008)

Révision : P:\2023\23-026_Lac des Echauds 2\04-FR0\Plan Général.dwg ECHELLE : 1/500



**AMENAGEMENT DU
LAC DES ECHAUDS II**

Commune : LES BELEVILLE Station : LES MENUIRES

DEMANDE D'AUTORISATION ENVIRONNEMENTALE

III. Pièces graphiques :

- 1- Plan de Situation
- 2- Plan Général des Travaux
- 3- Plan des Travaux de Génie Civil
- 4- Plan des Travaux de Génie Civil
- 5- Profil en Long
- 6- Profil en Travers
- 7- Série des Travaux



Plan n° 10/2023/0010 - M. des Echauds des Menuires (commune de Les Menuires)	ECHELLE : 1/2500
DATE DE REALISATION	DATE DE PROPOSITION
DATE DE REALISATION	DATE DE PROPOSITION
DATE DE REALISATION	DATE DE PROPOSITION
DATE DE REALISATION	DATE DE PROPOSITION

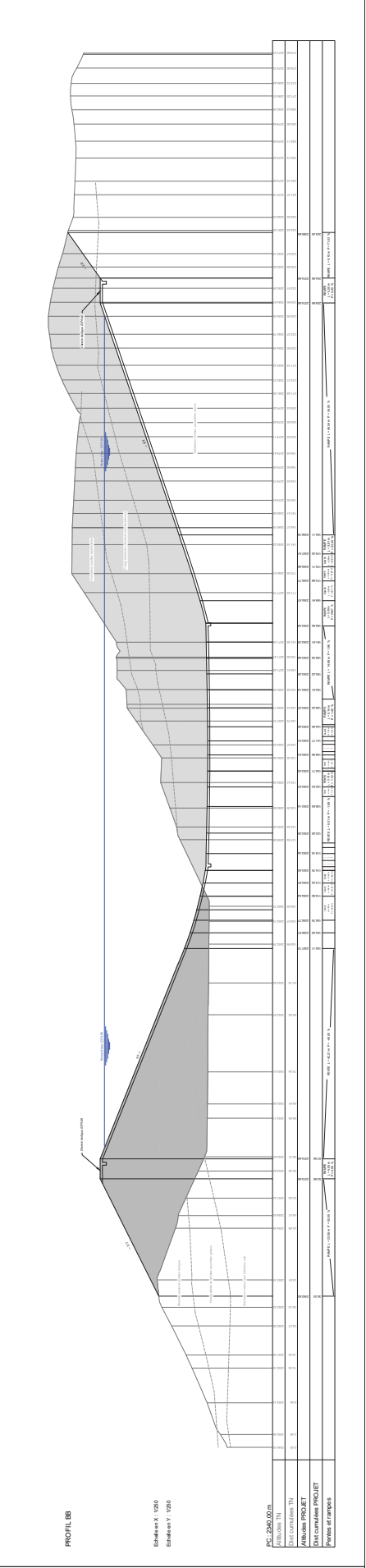
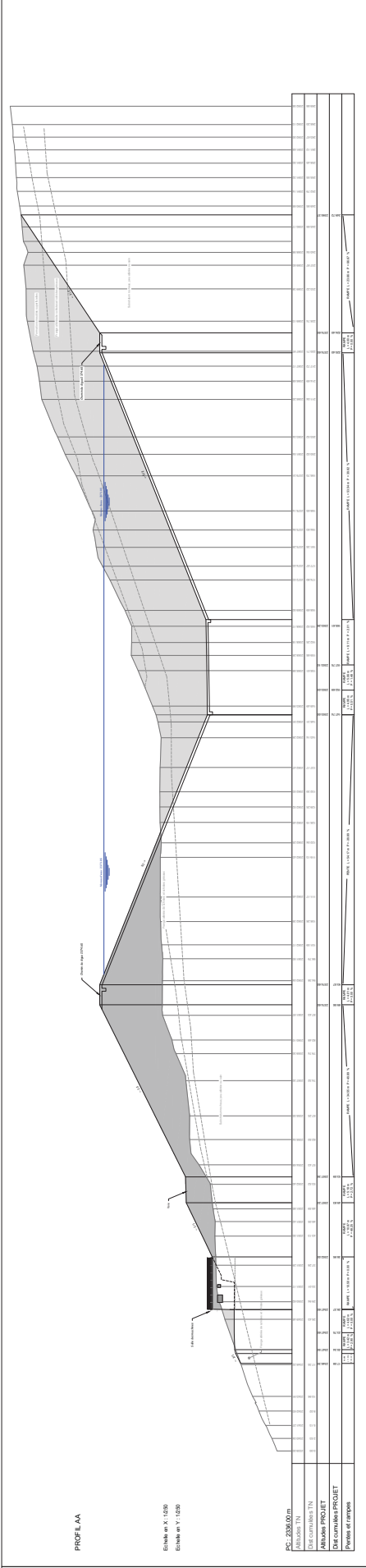

PC: 2008.00.01	DATE: 10/2023	PROJET: AMENAGEMENT DU LAC DES ECHAUDS II
ABEST	DATE: 10/2023	PROJET: AMENAGEMENT DU LAC DES ECHAUDS II
ABEST	DATE: 10/2023	PROJET: AMENAGEMENT DU LAC DES ECHAUDS II
ABEST	DATE: 10/2023	PROJET: AMENAGEMENT DU LAC DES ECHAUDS II

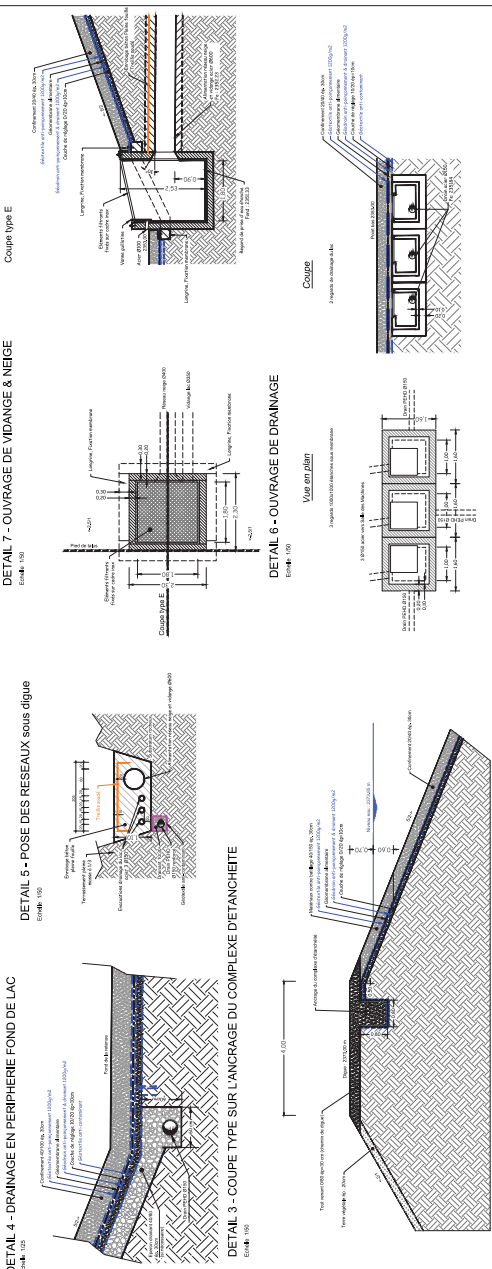
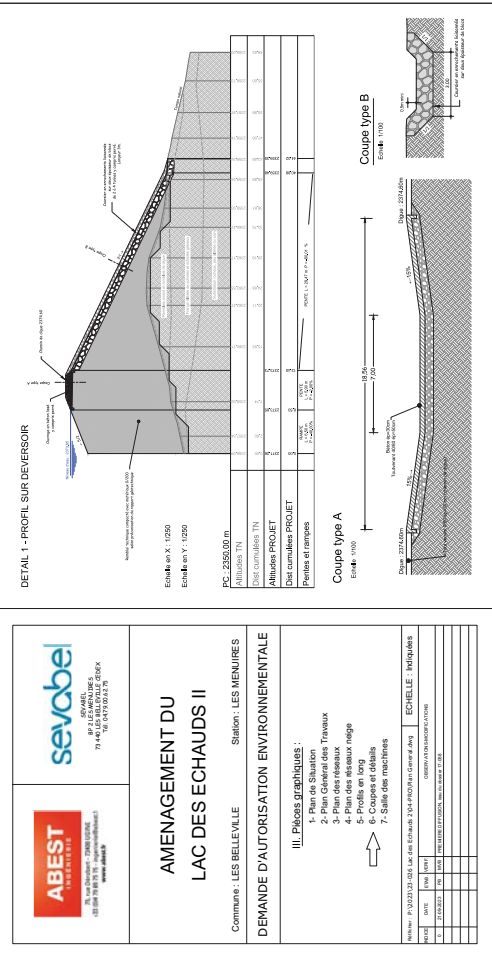
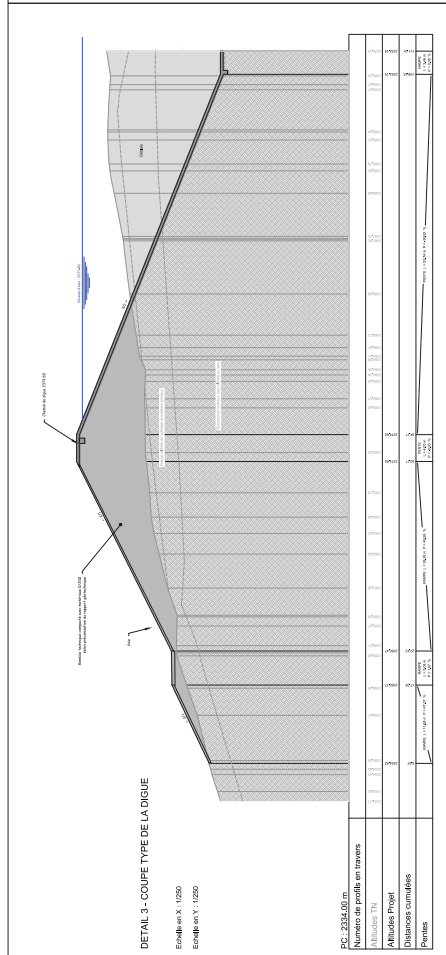

AMENAGEMENT DU LAC DES ECHAUDS II

Commune : LES BELLEVILLE Station : LES MENUIRES
 DEMANDE D'AUTORISATION ENVIRONNEMENTALE

- III. Pélicans graphiques :
- Plan de Station
 - Plan des Travaux
 - Plan des Réseaux
 - Plan des Réseaux rigés
 - Profil en long
 - Profil en travers
 - Salle des machines

NUMERO	DATE	PROJET	CONSTAT
001	01/01/2012	PROJET DE REALISATION	RELEVÉ DE LA DIGUE
002	01/01/2012	PROJET DE REALISATION	RELEVÉ DE LA DIGUE
003	01/01/2012	PROJET DE REALISATION	RELEVÉ DE LA DIGUE
004	01/01/2012	PROJET DE REALISATION	RELEVÉ DE LA DIGUE
005	01/01/2012	PROJET DE REALISATION	RELEVÉ DE LA DIGUE
006	01/01/2012	PROJET DE REALISATION	RELEVÉ DE LA DIGUE
007	01/01/2012	PROJET DE REALISATION	RELEVÉ DE LA DIGUE
008	01/01/2012	PROJET DE REALISATION	RELEVÉ DE LA DIGUE
009	01/01/2012	PROJET DE REALISATION	RELEVÉ DE LA DIGUE
010	01/01/2012	PROJET DE REALISATION	RELEVÉ DE LA DIGUE



75, rue Dérobert - 73400 UGINE
+33 (0)4 79 89 75 75 - ingenierie@abest.fr
www.abest.fr



SEVABEL
BP 2 LES MENUIRES
73 440 LES BELLEVILLE CEDEX
Tél. 04.79.00.62.75

AMENAGEMENT DU LAC DES ECHAUDS II

Commune : LES BELLEVILLE

Station : LES MENUIRES

DEMANDE D'AUTORISATION ENVIRONNEMENTALE

III. Pièces graphiques :

- 1- Plan de Situation
- 2- Plan Général des Travaux
- 3- Plan des réseaux
- 4- Plan des réseaux neige
- 5- Profils en long
- 6- Coupes et détails
- 7- Salle des machines

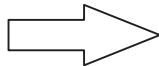

Réf.fichier : P:\2023\23-026 Lac des Echauds 2\04-PRO\Plan General.dwg

ECHELLE : 1/50

INDICE	DATE	ETAB.	VERIF.	OBSERVATIONS-MODIFICATIONS
0	21-09-2023	PB	MVB	PREMIERE DIFFUSION, issu du dossier 17-058

COUPE AA

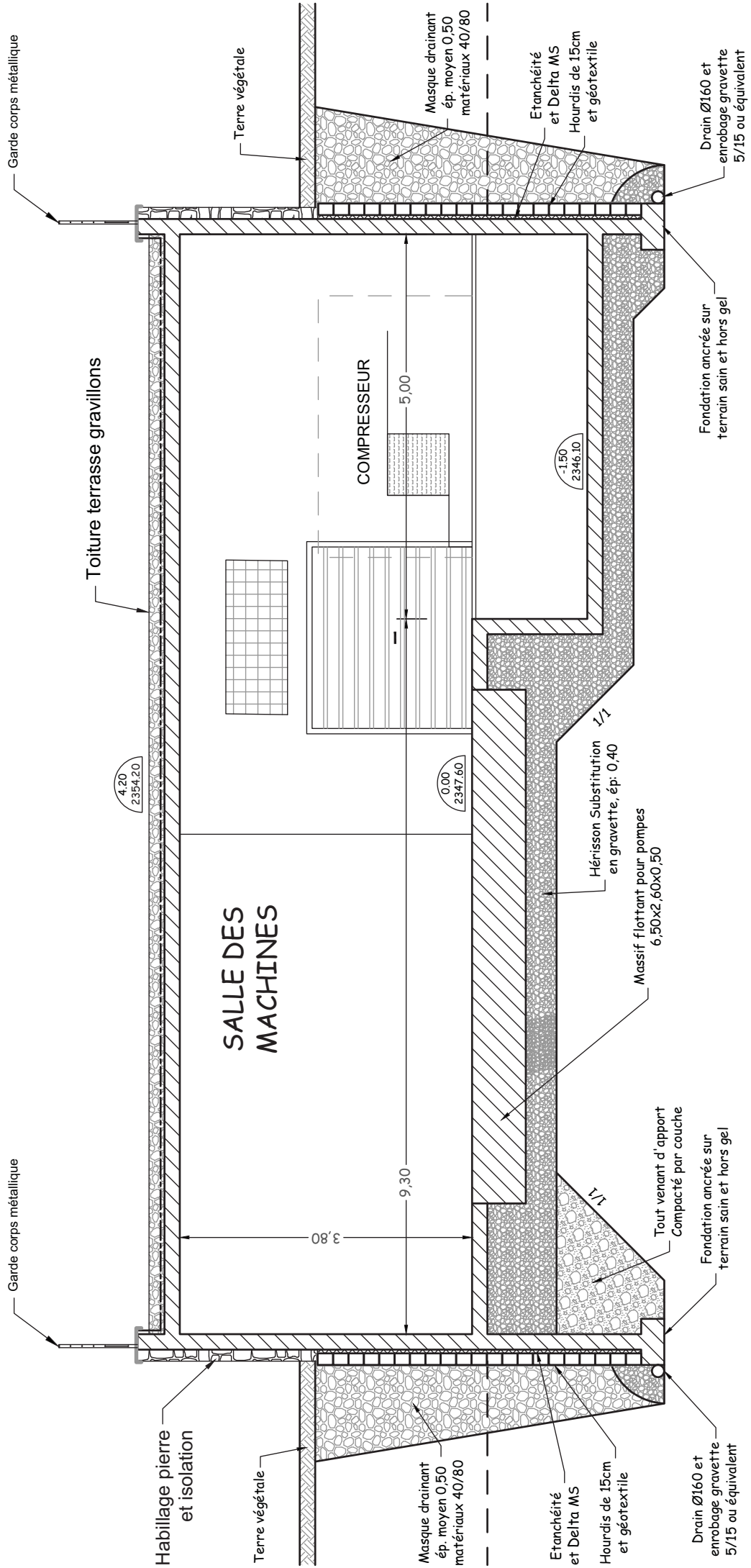

FACADE OUEST

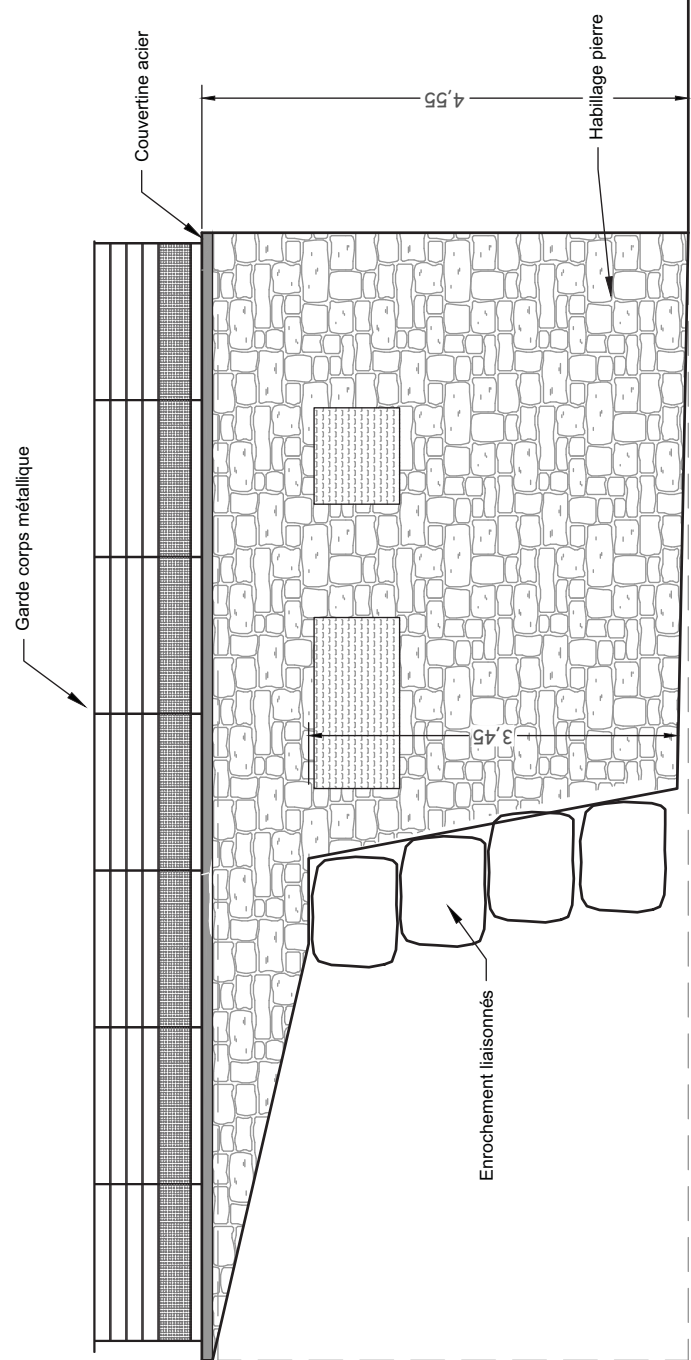

FACADE NORD

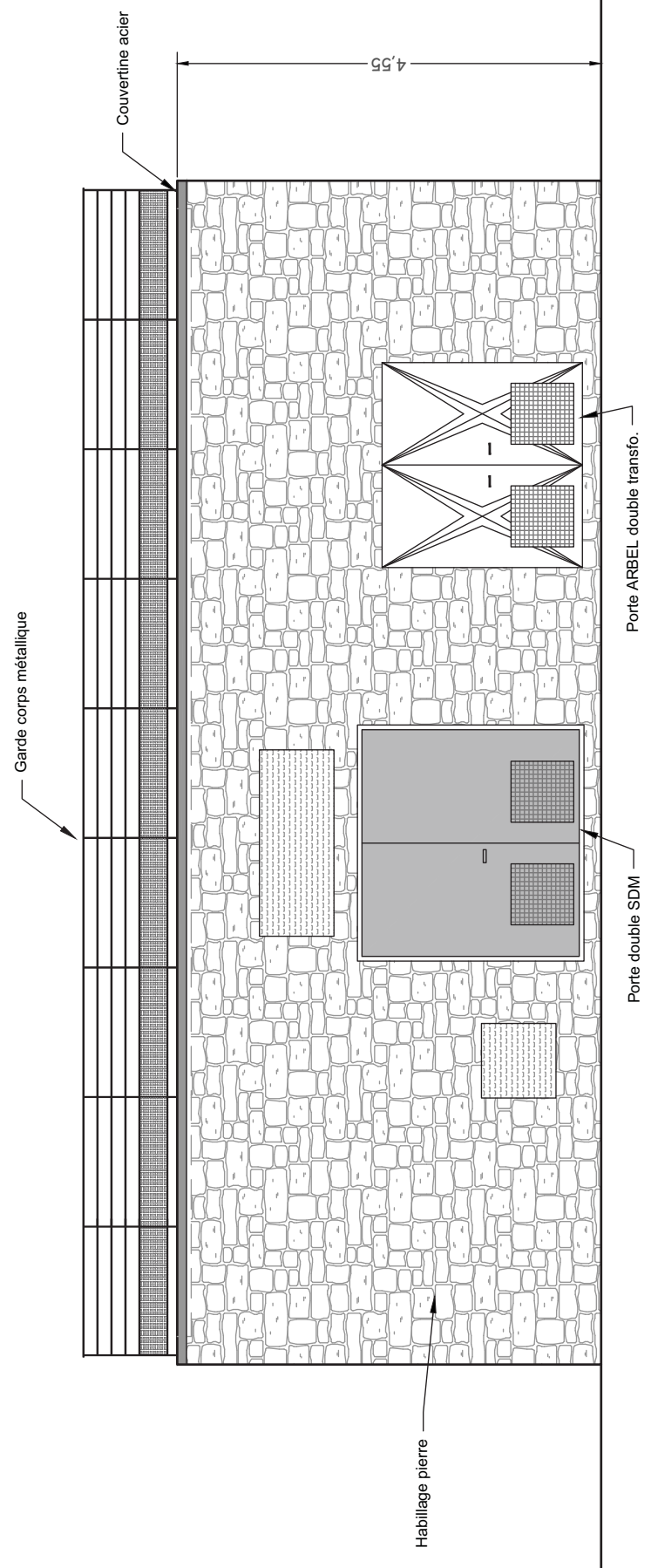

FACADE EST

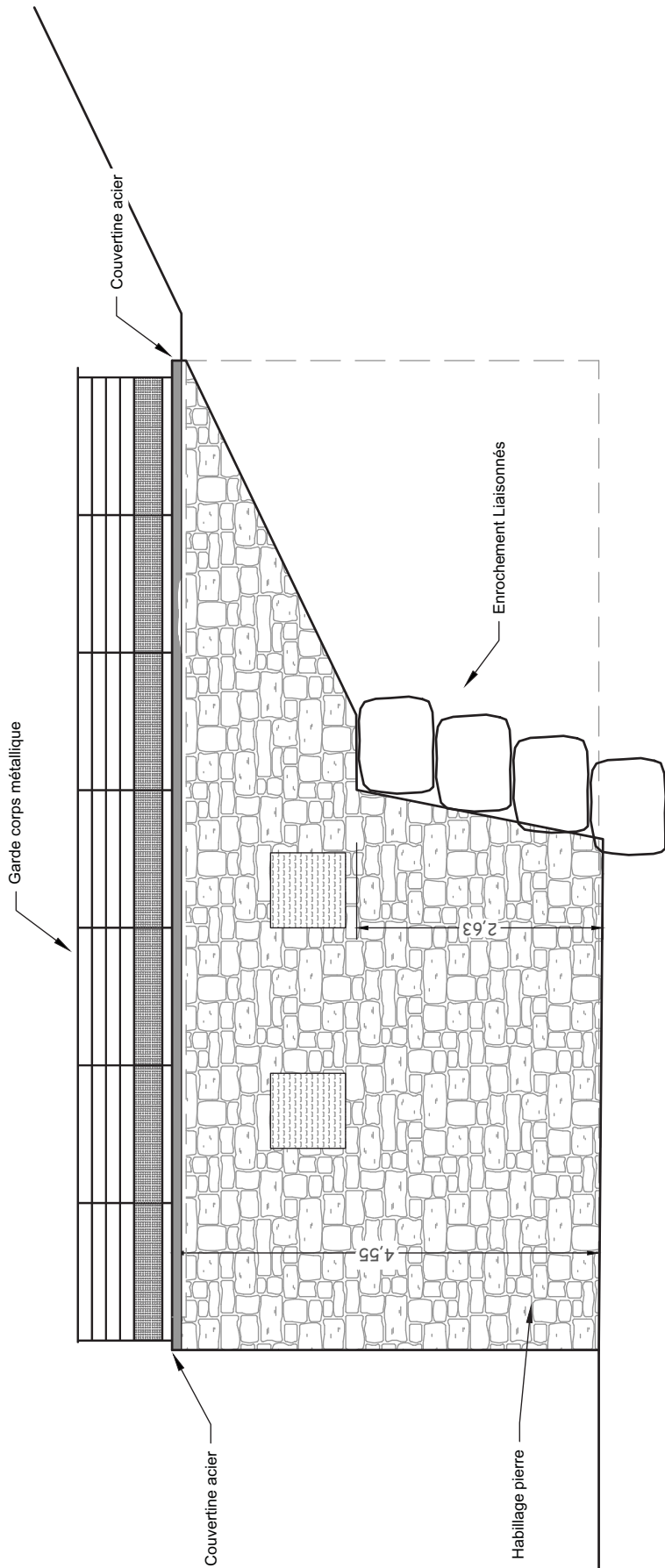

TOITURE TERRASSE

15,00

10,55

Garde corps métallique

Garde corps métallique

Gravillons

Enrochement sec

Enrochement sec

Pied de talus de digue

